

**BIBLIOTECA CENTRALE
"PIETRO ARDUINO"
CIS DI AGRIPOLIS**

**CORSO DI ACCESSO ALLE
RISORSE BIBLIOGRAFICHE**

**per gli studenti del Corso di laurea in
Scienze e tecnologie animali
(Prof. Giovanni Bittante)**

**12 maggio 2011- 26 maggio 2011
(4 ore)**

Docente: Micaela De Col

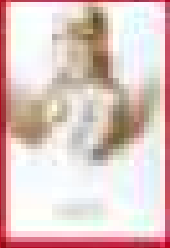

Prima giornata - Giovedì 26 maggio – ore 14.00-16.00
Docente: Micaela De Col

Banca dati citazionale:
Web Of Science

Guida alla stesura della
bibliografia:
Refworks

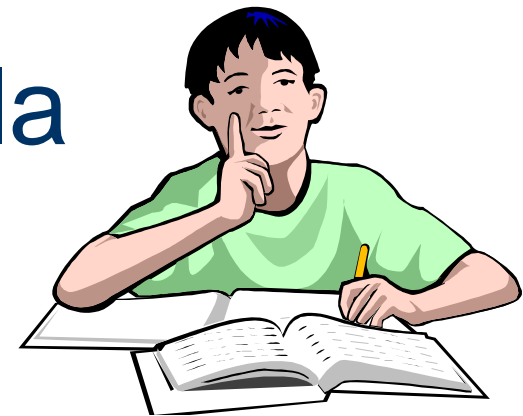

Web of Science

Che cos'è una banca dati?

“Insieme digitale strutturato e organizzato di descrizioni standard su un determinato argomento o disciplina o evento, in forma testuale o multimediale, con link anche ipertestuali, accessibile all'utenza attraverso interfacce che ne permettano l'interrogazione e il recupero di dati con modalità di colloquio che ne permetta la crescita” (Antonella De Robbio)

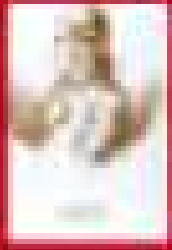

Web of Knowledge (WoK) e Web of Science (WoS)

WoK

ISI Web of Knowledge è una piattaforma di ricerca che unisce differenti tipi di contenuti:

- articoli di riviste,
- brevetti,
- websites,
- conference proceedings,
- materiale open access

che possono essere ricercati attraverso un'unica interfaccia

WoS

Web of Science è una delle banche dati che può essere interrogata attraverso WoK

Web of Science è un **database bibliografico/citazionale multidisciplinare** che censisce più di 10.000 periodici internazionali.

Il database è aggiornato settimanalmente.

Database citazionale significa che, accanto alle **ricerche tradizionali** per argomento, autore ecc. che si fanno, ad esempio, in PubMed, si possono fare **ricerche sulle citazioni** che un autore o un lavoro scientifico hanno ottenuto in un determinato periodo.

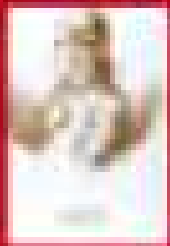

Web of Science (WoS) caratteristiche

WoS

Database di citazioni (più di 8.500 titoli)

- Science Citation Index (expanded)
- Social Sciences Citation Index
- Arts and Humanities Citation Index

Database di chimica

- Current Chemical Reactions (metodi di sintesi e accesso a 650.000 reazioni, con schemi critiche, etc.),
- Index chemicus (strutture e dati di supporto)

Sono disponibili gli abstract e le citazioni degli articoli pubblicati dal 1985 in poi, ad eccezione di Current Chemical Reactions (dal 1986).

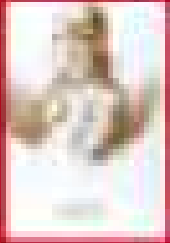

Web of Science (WoS) caratteristiche

- Link a **Cited References** (Riferimenti citati) e **Times Cited** (Numero di citazioni ricevute)
- **Related records** per localizzare ricerche pertinenti (record che condividono almeno un riferimento citato)
- **Keywords plus** – parole chiave tratte dai titoli dei riferimenti citati
- Link a **testi integrali**, servizi di **linking** (Airego, etc.), etc.

WoS - Regole di ricerca - 1

- Uso indifferente di minuscolo/maiuscolo - non “case sensitive”
- Ricerca per **frase** senza dover utilizzare le virgolette (“”)
- Caratteri **jolly**:
 - * Sostituisce zero o più caratteri
 - ? Sostituisce 1 carattere
 - ?? Sostituisce 2 caratteri
 - \$ sostituisce 0 o 1 carattere

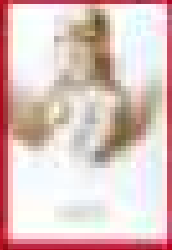

WoS - Regole di ricerca - 2

Operatori logici o booleani:

- **AND** (intersezione)
- **OR** (unione)
- **NOT** (differenza)
- **SAME** (prossimità)

In presenza di **più operatori** l'ordine di elaborazione è SAME, NOT, AND, OR.

Le **parentesi tonde** permettono di modificare la precedenza: viene elaborato per prima quello che è messo tra parentesi.

WoS – COME SI ACCEDE?

Dalla pagina web della biblioteca → Collegamenti veloci → **Portale Aire** → **Trova risorse** → **Web of Science**

Nome Risorsa	Tipo risorsa	Azioni
Web of Science (ISI)	Banca dati bibliografica	
WebDewey	eBooks	
WebElements	Banca dati fulltext	
Wellcome Images	Multimedia	
WHOLIS	Banca dati bibliografica	
Wikipedia - Italiano	Enciclopedia, Dizionario	
Wiley ONLINE LIBRARY - Journals	Collezione di periodici	

Legenda icone

- Risorsa disponibile dalla Rete di Ateneo; gli utenti off-campus devono autenticarsi o attivare il proxy
- Risorsa accessibile solo agli utenti autorizzati (es. sottorete)
- Informazioni sulla risorsa.
- Aggiungi alla mia lista di risorse preferite in Area Personale.
- Risorsa aggiunta alla lista di risorse preferite in Area Personale.
- Risorsa ricercabile da

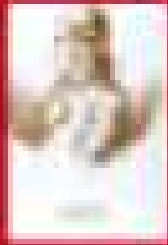

WoS - RICERCA GENERALE - SEARCH

Per cercare documenti utilizzando come chiave di ricerca il titolo della rivista, l'argomento, l'autore, la rivista, ente di appartenenza, ecc
Si può cercare in più campi contemporaneamente

Sign In | My EndNote Web | My ResearcherID | My Citation Alerts | My Saved Searches | Log Out | Help

ISI Web of KnowledgeSM

DISCOVER the new *Web of Knowledge* now! >

All Databases | **Select a Database** | Web of Science | Additional Resources

Search | Cited Reference Search | Structure Search | Advanced Search | Search History | Marked List (0)

Web of Science[®]

Search for:

in **Topic**

Example: oil spill mediterranean*

AND in **Author**

Example: O'Brian C OR OBrian C**
Need help finding papers by an author? Use [Author Finder](#).

AND in **Publication Name**

Example: Cancer OR Journal of Cancer Research and Clinical Oncology*

[Add Another Field >>](#)

Searches must be in English

Current Limits: [\[Hide Limits and Settings\]](#) (To save these permanently, [sign in or register](#).)

CASPUR MORE INFORMATION FOR NEW USERS

Support, Tools, Tips

Training & Support

- [Download quick Recorded Training](#)
- [Access additional Training Resources](#)
- More questions? Consult the [Help files](#).

Find us on Facebook Like

Featured Tips

- Visualize citation connections at a glance with Citation Mapping ([view demo](#)).
- Identify citation trends graphically with Citation Report ([view demo](#)).
- Make sure your funding efforts pay off. Search grant activity and funding acknowledgements.

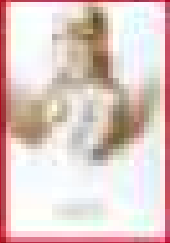

WoS - RICERCA GENERALE - SEARCH

- **Ricerca per argomento** (topic o title) = ricerca di parole o frasi
 - Es. monoclonal antibod*
- **Ricerca per autore** = cognome e un massimo di 5 iniziali (meglio una sola)
 - Es. Hoffmann E (ricerca puntuale)
 - Hoffmann E* - Hoffman EA, Hoffmann EB, etc.
- **Gruppi di autori** = istituzioni o enti
- **Titolo della fonte** = titolo di rivista
- **Indirizzo** = istituzione, città, etc.

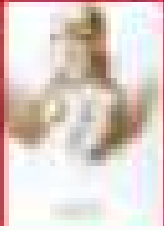

WoS - RICERCA GENERALE - ADVANCED SEARCH

per cercare documenti utilizzando etichette di campi, operatori logici e combinazioni di set

Sign In | My EndNote Web | My ResearcherID | My Citation Alerts | My Journal List | My Saved Searches | Log Out | Help

ISI Web of KnowledgeSM Take the next step

All Databases | Select a Database | Web of Science | Additional Resources

Search | Cited Reference Search | Structure Search | Advanced Search | Search History | Marked List (0)

Web of Science®

Advanced Search. Use 2-character tags, Boolean operators, parentheses, and set references to create your query. Results appear in the Search History at the bottom of the page.

Example: TS=(nanotub* SAME carbon) NOT AU=Smalley RE
#1 NOT #2 more examples | view the tutorial

AU=Kermasha S*

Search

Current Limits: [\[Hide Limits and Settings\]](#) (To save these permanently, sign in or register.)

Timespan:

All Years (updated May 17, 2008)

From 1975 to 2008 (default is all years)

Citation Databases:

Science Citation Index Expanded (SCI-EXPANDED)--1975-present

Social Sciences Citation Index (SSCI)--1975-present

Arts & Humanities Citation Index (A&HCI)--1975-present

Chemical Databases:

Index Chemicus (IC)--1993-present

Current Chemical Reactions (CCR-EXPANDED [back to 1840])--1986-present

Restrict results by any or all of the options below:

All languages	All document types
English	Article
Afrikaans	Abstract of Published Item
Arabic	Art Exhibit Review

Field Tags	Booleans
TS=Topic	AND
TI=Title	OR
AU=Author	NOT
GP=Group Author	SAME
SO=Publication Name	
PY=Year Published	
AD=Address	
OG=Organization	
SG=Suborganization	
SA=Street Address	
CI=City	
PS=Province/State	
CU=Country	
IP=Postal Code	

Set Combination Examples

The following list provides some examples of set combinations that you can run from the Advanced Search page.

#1 (or any set number)

Refreshes the results of a search query. In this instance, you may want to first select a different timespan or to change your languages, literature types, and/or Taxa Notes.

#1 AND #2

Finds all records that appear in both set #1 and set #2.

#2 NOT #3

Finds all records in set #2 that are not in set #3.

#2 OR #3

Finds all records that are in set #2 and all records that are in set #3, including records common to both sets.

(#2 NOT #1) AND #3

Finds all records in set #2 that are not in set #1, and only those records that are in both set #2 and set #3.

(#1 OR #2 OR #4) AND #3

Finds all records in set #1, set #2, or set #4 that are also present in set #3.

Search History

Set Results

Open Saved History

Combine Sets Delete Sets

AND OR

Combine Delete

Select All Delete

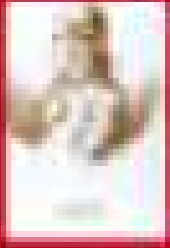

WoS - RICERCA GENERALE - ADVANCED SEARCH

- **Query** complesse
- Anteporre al termine da ricercare i **codici di campo** (es. TS=argomento, AU=autore, etc.)
- Combinare i termini con **operatori logici**
- **Parentesi** per specificare ordine di operazioni
- **Numeri di gruppo** per ricerche precedenti (#3, etc.)

Es. TS=Galileo AND SO=(Isis OR Science in context) per avere records di articoli su Galileo pubblicati in Isis o in Science in Context

WoS - Visualizzazione della lista dei risultati

Sign In | My EndNote Web | My ResearcherID | My Citation Alerts | My Journal List | My Saved Searches | Log Out | Help

ISI Web of KnowledgeSM

Take the next step 

Per vedere i record memorizzati, salvarli o spedirli via mail

All Databases | Select a Database | Web of Science | Additional Resources

Search | Cited Reference Search | Structure Search | Advanced Search | Search History | Marked List (0)

Web of Science®

Results Topic=(tort law)
Timespan=All Years. Databases=SCI-EXPANDED, SSCI, A&HCI, IC, CCR-EXPANDED [back to 1840].

Thomson Scientific WebPlus^{ESTA} View Web Results >>

Results: 1.069

Page 1

Sort by: Latest Date

Per memorizzare un gruppo di records dopo averli selezionati.

Print | E-mail | Add to Marked List | Save to EndNote Web

Analyze Results | Create Citation Report

Refine Results

Search within results for

Search

Subject Areas

- LAW (869)
- ECONOMICS (58)
- ETHICS (19)
- SOCIAL ISSUES (19)
- BUSINESS (16)
- [more options / values...](#)

Document Types

- ARTICLE (704)
- REVIEW (220)
- BOOK REVIEW (85)
- EDITORIAL MATERIAL (37)
- NOTE (12)
- [more options / values...](#)

Authors

Source Titles

Publication Years

Institutions

Languages

Countries/Territories

For advanced refine options, use

Analyze Results

1. Title: Small claim mass fraud actions: A proposal for aggregate litigation under RICO
Author(s): Bressack L
Source: VANDERBILT LAW REVIEW Volume: 61 Issue: 2 Pages: 579-613 Published: MAR 2008
Times Cited: 0
[Link to Full Text](#)
2. Title: Beyond the liability wall: Strengthening tort remedies in international environmental law
Author(s): Sachs N
Source: UCLA LAW REVIEW Volume: 55 Issue: 4 Pages: 837-904 Published: APR 2008
3. Title: ... competing effects of care and activity levels
Source: ... Issue: 4 Pages: 905-977 Published: APR 2008
[Link to Full Text](#)
4. Title: Antitrust antifederalism
Author(s): Crane DA
Source: CALIFORNIA LAW REVIEW Volume: 96 Issue: 1 Pages: 1-62 Published: FEB 2008
Times Cited: 0
5. Title: The death of strict liability
Author(s): Gerhart PM
Source: BUFFALO LAW REVIEW Volume: 56 Issue: 1 Pages: 245-313 Published: APR 2008
Times Cited: 0
[Link to Full Text](#)
6. Title: First do no harm? Tort reform and birth outcomes
Author(s): Currie J, Macleod WB
Source: QUARTERLY JOURNAL OF ECONOMICS Volume: 123 Issue: 2 Pages: 795-830 Published: MAY 2008

Puoi filtrare i risultati ottenuti attraverso vari criteri

WoS - Lavorare con i risultati: Analyze results

E' possibile scegliere il criterio attraverso cui analizzare i dati ottenuti dalla ricerca e rappresentarli graficamente

Hide Refine

Refine Results

Search within results for:

General Categories

- SOCIAL SCIENCES (1,141)
- SCIENCE & TECHNOLOGY (291)
- ARTS & HUMANITIES (53)

[more options / values...](#)

Subject Areas

- GOVERNMENT & LAW (994)
- BUSINESS & ECONOMICS (422)
- SOCIOLOGY (183)
- LEGAL MEDICINE (161)
- HEALTH CARE SCIENCES & SERVICES (112)

[more options / values...](#)

Document Types

- ▶ **Authors**
- ▶ **Source Titles**
- ▶ **Publication Years**
- ▶ **Languages**

For advanced refine options, use

4
analisi

2
ordina in base al criterio desiderato

[<< Back to results list](#)

1

Analyze Results

1,189 records. Topic=(tort law)

Rank the records by this field:	Analyze:	Set display options:	Sort by:
<input type="text" value="Author"/>	Up to <input type="text" value="500"/> records.	Show the top <input type="text" value="10"/> results. Minimum record count (threshold): <input type="text" value="2"/>	<input checked="" type="radio"/> Record count <input type="radio"/> Selected field

3

1 clicca qui

Use the checkboxes below to view the records. You can choose to view those selected records, or you can exclude them (and view the others).
Note: The number of records displayed may be greater than the listed Record Count if the original set contained more records than the number of records analyzed.

<input type="button" value="View Records"/>	Field: Language	Record Count	% of 500	Bar Chart	<input type="button" value="Save Analysis Data to File"/>
<input type="checkbox"/>	ENGLISH	496	99.2000 %		
<input type="checkbox"/>	FRENCH	2	0.4000 %		
<input type="checkbox"/>	GERMAN	2	0.4000 %		

<input type="button" value="View Records"/>	Field: Language	Record Count	% of 500	Bar Chart	<input type="button" value="Save Analysis Data to File"/>
<input type="checkbox"/>	ENGLISH	496	99.2000 %		
<input type="checkbox"/>	FRENCH	2	0.4000 %		
<input type="checkbox"/>	GERMAN	2	0.4000 %		

WoS - Visualizzazione del singolo record bibliografico

ISI Web of KnowledgeSM

Take the next step 

All Databases

Select a Database

Web of Science

Additional Resources

Search | Cited Reference Search | Structure Search | Advanced Search | Search History | Marked List

Web of Science®

<< Back to results list

Record 1 of 1.069

Record from Web of Science®

Small claim mass fraud actions: A proposal for aggregate litigation under RICO

 Link
to Full Text

[Print](#) [E-mail](#) [Add](#)

Author(s): Bressack L (Bressack, Leah)

Source: VANDERBILT LAW REVIEW Volume: 61 Issue: 2

Times Cited: 0 References: 33

Document Type: Article

Language: English

KeyWords Plus: CIVIL RICO; TORT LAW

Publisher: VANDERBILT LAW REVIEW, VANDERBILT UNIV SCHOOL OF LAW, NASHVILLE, TN 37240 USA

Subject Category: Law

IDS Number: 295SY

ISSN: 0042-2533

Cited by: visualizza eventuali citazioni al documento visualizzato

References: visualizza la bibliografia presente nel documento visualizzato

Related records: trova articoli che condividono almeno una citazione bibliografica con le citazioni presenti nell'articolo visualizzato.

Vedi l'Impact Factor della rivista su JCR

Cited by: 0

This article has been cited 0 times (from Web of Science).

[Create Citation Alert](#)

Related Records:

Find similar records based on shared references (from Web of Science).

[\[view related records \]](#)

References: 33

View the bibliography of this record (from Web of Science).

Additional information

- [View the journal's impact factor \(in Journal Citation Reports\)](#)
- [View the journal's Table of Contents \(in Current Contents Connect\)](#)

Suggest a correction

If you would like to improve the quality of this product by suggesting corrections, [please fill out this form](#).

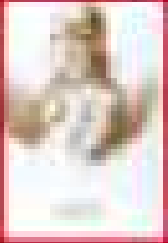

WoS - CITED REFERENCE SEARCH

per cercare articoli che hanno citato un autore o un lavoro

PRIMA FASE: ricerca su autore o autori citati, opera o opere citate, anno o anni citati

Inserisci nel search box il nome dell'autore citato (cited author) o la versione abbreviata del nome della rivista citata(cited work)

Trova l'abbreviazione della rivista, cliccando su journal abbreviations list, e copiala nel search box Cited work

ISI Web of Knowledge
All Databases | Search | Web of Knowledge | Resources | Marked List (0)

Cited Reference Search. Find the articles that cite a person's work
Step 1: Enter the author's name, the work's source, and/or publication year.

Cited Author: [janand k] *Example: O'Brian C* OR OBrian C**

Cited Work: [] *Example: J Comput Appl Math* journal abbreviation list*

Cited Year(s): [] *Example: 1943 or 1943-1945*

Search Clear

Current Limits: [Hide Limits and Settings] (To save these permanently)

Timespan:
 All Years (updated May 17, 2008)
 From 1975 to 2008 (default is 1975-2008)

Citation Databases:
 Science Citation Index Expanded (SCI-EXPANDED)
 Social Sciences Citation Index (SSCI)--1975-present
 Arts & Humanities Citation Index (A&HCI)--1975-present

Chemical Databases:
 Index Chemicus (IC)--1993-present
 Current Chemical Reactions (CCR-EXPANDED [back to 1840])--1986-present

Journal List

Click on a letter to move through the journal list alphabetically.
0-9 A B C D E F G H I J K L M N O P Q R S T U V W X Y Z

A + U-ARCHITECTURE AND URBANISM
A U-ARCHIT URBAN
A N A E-APPROCHE NEUROPSYCHOLOGIQUE DES APPRENTISSAGES CHEZ L ENFANT
ANAE
A WAKE NEWSLITTER
WAKE NEWSL
AAA-ARBEITEN AUS ANGLISTIK UND AMERIKANISTIK
AAA-ARB ANGLIST AM
ACE BULLETIN
ACE BULL
ANA JOURNAL-AMERICAN ASSOCIATION OF NURSE ANESTHETISTS
AANA J
APG BULLETIN
AAPG BULL
APG BULLETIN-AMERICAN ASSOCIATION OF PETROLEUM GEOLOGISTS
AAPG BULL
APS JOURNAL
AAPS J
APS PHARMSCI
AAPS PHARMSCI
APS PHARMSCITECH
AAPS PHARMSCITECH
ATCC REVIEW
AATCC REV
AUP BULLETIN-AMERICAN ASSOCIATION OF UNIVERSITY PROFESSORS
AAUP B
BA JOURNAL
ABA J
ABACUS-A JOURNAL OF ACCOUNTING AND BUSINESS STUDIES
ABACUS-J ACCOUNT BUS
ABACUS-A JOURNAL OF ACCOUNTING FINANCE AND BUSINESS STUDIES
ABACUS
ABACUS-NEW YORK

Please give us your feedback on using ISI Web of Knowledge.
Acceptable Use Policy
Copyright © 2008 The Thomson Corporation

WoS - CITED REFERENCE SEARCH

lista degli autori e degli articoli citati

SECONDA FASE: selezione riferimenti da indice

ISI Web of Knowledge™ Take the next step

ISI Web of Knowledge™ Take the next step

All Databases Select a Database Web of Science Additional Resources

Search Cited Reference Search Structure Search Advanced Search Search History Marked List (0)

Web of Science®

<< Back to previous

Cited Reference Search. Find the articles that cite a person's work

Step 2 of 2: Select cited references and click "Finish Search."

Select the references for which you wish to see the citing articles, then click the "Finish Search" button.
Hint: Look for **cited reference variants** (sometimes different pages of the same article are cited or papers are cited).

CITED REFERENCE INDEX
References: 1 - 50 of 169

Select Page Select All* Clear All

Finish Search

Select	Cited Author	Cited Work [SHOW EXPANDED TITLES]	Year	Volume	Page		
<input type="checkbox"/>	ANAND K	0141647	1985	EP			
<input type="checkbox"/>	ANAND K	2 INT C SCI HARD MAT	1986		249		2
<input type="checkbox"/>	ANAND K	2ND P INT C SCI HARD	1986				1
<input type="checkbox"/>	ANAND K	7TH TECHN C AM SOC C	1992				
<input type="checkbox"/>	ANAND K	ACTA CRYSTALLOGR 10	2002	58			0
<input type="checkbox"/>	...Anand K	ACTA METALL MATER	1994	42			2
<input type="checkbox"/>	ANAND K	ACTA METALL MATER	1994	42			18
<input type="checkbox"/>	ANAND K	ACTA METALL MATER	1994	42	1996		1
<input type="checkbox"/>	...Anand K	ADV EXP MED BIOL	2006	581	585		1
<input type="checkbox"/>	ANAND K	ADV PAIN RESPONSE TH	1990	15	66		1
<input type="checkbox"/>	ANAND K	AM HEART J	2006	152	217	DOI 10.1016/j.ahj.2006.01.007	15
<input type="checkbox"/>	ANAND K	AM PHYSL SOC	1999	276	265		1
<input type="checkbox"/>	ANAND K	ANESTHESIOLOGY	2001	95	1523		5
<input type="checkbox"/>	...Anand K	ANN NEUROL	2007	62	382	DOI 10.1002/ana.21166	3
<input type="checkbox"/>	...Anand K	APPL PHYS LETT	1988	52	913		4
<input type="checkbox"/>	ANAND K	ASSESSMENT BURDEN SU	2005				1
<input type="checkbox"/>	...Anand K	B WORLD HEALTH ORGAN	1995	73	71		2
<input type="checkbox"/>	Anand K	CAN SELECT COMPUTE	1994	10	122		2

operazione completata. Errori nella visualizzazione della pagina.

Internet 100%

Fare Click su view record per vedere il documento associato all'autore selezionato

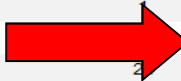

WoS - CITED REFERENCE SEARCH

L'autore citato e l'autore che cita

ISI Web of KnowledgeSM

Take the next step

Sign In | My EndNote Web | My ResearcherID | My Citation Alerts | My Journal List | My Saved Searches | Log Out | Help

All Databases | Select a Database | Web of Science | Add

Search | Cited Reference Search | Structure Search | Advanced Search | Search

Web of Science®

<< Back to previous

Cited Reference Search. Find the articles that cite a person's work

Step 2 of 2: Select cited references and click "Finish Search."

Select the references for which you wish to see the citing articles, then click the "Finish Search" button.
Hint: Look for [cited reference variants](#) (sometimes different pages of the same article)

Seleziona l'autore e/o gli autori per cui vuoi vedere la fonte di citazione (l'autore e l'articolo che lo/li citano). Poi clicca su finish search per visualizzare le fonti.

CITED REFERENCE INDEX

References: 1 - 50 of 169

Select Page | Select All* | Clear All

Finish Search

Select	Cited Author	Cited Work [SHOW EXPANDED TITLES]	Year
<input type="checkbox"/>	ANAND K	0141647	1985
<input type="checkbox"/>	ANAND K	2 INT C SCI HARD MAT	1986
<input type="checkbox"/>	ANAND K	2ND P INT C SCI HARD	1986
<input type="checkbox"/>	ANAND K	7TH TECHN C AM SOC C	1992
<input checked="" type="checkbox"/>	ANAND K	ACTA CRYSTALLOGR 10	2002
<input checked="" type="checkbox"/>	...Anand K	ACTA METALL MATER	1994
<input type="checkbox"/>	ANAND K	ACTA METALL MATER	1994
<input type="checkbox"/>	ANAND K	ACTA METALL MATER	1994
<input type="checkbox"/>	...Anand K	ADV EXP MED BIOL	2006
<input type="checkbox"/>	ANAND K	ADV PAIN RESPONSE TH	1990
<input type="checkbox"/>	ANAND K	AM HEART J	2006
<input type="checkbox"/>	ANAND K	AM PHYSL SOC	1999
<input type="checkbox"/>	ANAND K	ANESTHESIOLOGY	2001
<input type="checkbox"/>	...Anand K	ANN NEUROL	2007
<input type="checkbox"/>	...Anand K	APPL PHYS LETT	1988
<input type="checkbox"/>	ANAND K	ASSESSMENT BURDEN SU	2005
<input type="checkbox"/>	...Anand K	B WORLD HEALTH ORGAN	1995
<input type="checkbox"/>	...Anand K	CAN SELECT COMPLE	1994

All Databases | Select a Database | Web of Science | Additional Resources

Search | Cited Reference Search | Structure Search | Advanced Search | Search History | Marked List (0)

Web of Science®

Results Cited Author=(anand k)
Timespan=All Years. Databases=SCI-EXPANDED, SSCI, A&HCI, IC, CCR-EXPANDED [back to 1840]

Results: 42

Page 1 of 5

Sort by: [Latest Date]

Refine Results

Search within results for

Subject Areas

MATERIALS SCIENCE, MULTIDISCIPLINARY (16)

BIOCHEMISTRY & MOLECULAR BIOLOGY (12)

MATERIALS SCIENCE, COMPOSITES (7)

METALLURGY & METALLURGICAL ENGINEERING (7)

BIOPHYSICS (6)

more options / values...

Document Types

ARTICLE (35)

REVIEW (8)

EDITORIAL MATERIAL (1)

more options / values...

Authors

Source Titles

Publication Years

Institutions

Languages

Countries/Territories

For advanced refine options, use

- Title: Refolding SDS-denatured proteins by the addition of amphipathic cosolvents
Author(s): Michaux C, Pomroy NC, Prive GG
Source: JOURNAL OF MOLECULAR BIOLOGY Volume: 375 Issue: 5 Pages: 1477-1488 Published: FEB 1 2008
Times Cited: 1
Link to Full Text
- Title: Crystallization of soluble proteins in vapor diffusion for x-ray crystallography
Author(s): Benvenuti M, Mangani S
Source: NATURE PROTOCOLS Volume: 2 Issue: 7 Pages: 1633-1651 Published: 2007
Times Cited: 0
Link to Full Text
- Title: Crystallogensis research for biology in the last two decades as seen from the International Conferences on the Crystallization of Biological Macromolecules
Author(s): McPherson A, Giese R
Source: CRYSTAL GROWTH & DESIGN Volume: 7 Issue: 11 Pages: 2126-2133 Published: NOV 2007
Times Cited: 1
Link to Full Text
- Title: The biological crystallization resource: Facilitating knowledge-based protein crystallizations
Author(s): Li CM, Kirkwood KL, Brayer GD
Source: CRYSTAL GROWTH & DESIGN Volume: 7 Issue: 11 Pages: 2147-2152 Published: NOV 2007
Times Cited: 0
Link to Full Text
- Title: Protein thermal stability: The role of protein structure and aqueous environment
Author(s): Pechkova E, Sivochelezov V, Nicolini C
Source: ARCHIVES OF BIOCHEMISTRY AND BIOPHYSICS Volume: 466 Issue: 1 Pages: 40-48 Published: OCT 1 2007
Times Cited: 0
Link

Come importare una citazione bibliografica in REFWORKS

<< Back to previous

Results Cited Author=(mascarello OR MASCARELLO OR MASCARELLO)
Timespan=All Years. Databases=SCI-EXPANDED, SSCI, A&HCI, CCR-EXPANDED, C.

Results: 6

Page 1 of 1 Go

Sort by: Latest Date

Print E-mail Add to Marked List Save to EndNote Web
Save to RefWorks more

2. Fare Click su Save to RefWorks

Refine Results

Search within results for

Search

Subject Areas

Refine

- CHEMISTRY, MULTIDISCIPLINARY (2)
 - BIOCHEMISTRY & MOLECULAR BIOLOGY (1)
 - BIOPHYSICS (1)
 - ONCOLOGY (1)
 - PHARMACOLOGY & PHARMACY (1)
- more options / values...

Document Types

Refine

- ARTICLE (6)

Authors

Source Titles

1. Title: ... and photoinduced plasmid DNA cleavage by novel synthetic ...
Author(s): ...
Source: PHOTOBIOLOGY B-BIOLOGY Volume: 102 Issue: 3 Pages: 200-208 Published: MAR 2 2011
Times Cited: 0
AIFE GO
2. Title: Development of a General Palladium-Catalyzed Carbonylative Heck Reaction of Aryl Halides
Author(s): Wu XF, Neumann H, Spannenberg A, et al.
Source: JOURNAL OF THE AMERICAN CHEMICAL SOCIETY Volume: 132 Issue: 41 Pages: 14596-14602
Published: OCT 20 2010
Times Cited: 1
AIFE GO
3. Title: Mycobacterium tuberculosis tyrosine phosphatase A (PtpA) activity is modulated by S-nitrosylation
Author(s): Ecco G, Vernal J, Razzera G, et al.
Source: CHEMICAL COMMUNICATIONS Volume: 16 Issue: 46 Pages: 7504-7505 Published: 2010

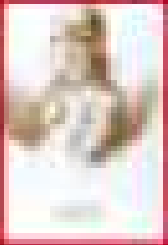

Si aprirà la **Pagina di Accesso di RefWorks** per l'autenticazione

 **RefWorks** Pagina di accesso [Home](#) | [RefWorks 2.0](#) | [RefMobile](#) | [Amministrazione](#) | [Contatti](#) | [M](#)

Scegli l

Benvenuto in RefWorks
Gestisci in Rete le ricerche, la produzione scientifica e la collaborazione tra studiosi

Accesso a RefWorks
UNIVERSITA' di PADOVA

Nuovo utente di RefWorks?
[Creare un account](#)

Nome utente

Password

[Dati utente dimenticati?](#)

[Utenti Athens](#)
[Utenti Shibboleth](#)

Utenti fuori sede?
[Autenticazione con Codice di gruppo](#)

Università degli studi di Padova **Sistema Bibliotecario di Ateneo**

RefWorks vi aiuta a creare il vostro database bibliografico personale per:

- ✓ organizzare e archiviare citazioni tratte da banche dati, libri e periodici, pagine web o altre fonti
- ✓ formattare citazioni e bibliografie direttamente mentre scrivete
- ✓ accedere alle vostre bibliografie sia dalla rete di Ateneo che da fuori rete
- ✓ condividere le citazioni con altri studiosi

Per registrarvi, cliccate su "Creare un account" nel modulo a sinistra.
Se è la prima volta che usate RefWorks, vi consigliamo di stampare la [guida](#).
Potete anche seguire un [corso online](#), o chiedere informazioni alla vostra [biblioteca](#).

[RefWorks - Condizioni d'uso](#)

© 2011 ProQuest LLC. Tutti i diritti riservati

I riferimenti saranno importati direttamente in RefWorks, per visualizzarli clicca su "Visualizza cartella Ultime importazioni"

RefWorks

May 2008 Release: New Features Now Available! [CLICK HERE!](#)

Welcome, navigato. [Log out](#)

Scuola Superiore Sant'Anna [i](#)

References Search View Folders Bibliography Tools Help

Search RefWorks Go

Import [Back to Reference List](#)

Importing references, please wait...

Import completed - 3 references imported

[View Last Imported Folder](#) [View Log](#)

RefWorks

May 2008 Release: New Features Now Available! [CLICK HERE!](#)

Welcome, navigato. [Log out](#)

Scuola Superiore Sant'Anna [i](#)

References Search View Folders Bibliography Tools Help

Search RefWorks Go

Last Imported Folder Switch to:

References to Use: Selected Page All in List

[Add to My List](#) [Put in Folder...](#) [Remove from Folder](#) [Global Edit](#) [Delete](#) [Print](#)

[Cite View](#) [Campbell,C.](#) 2008 Supporting people with AIDS and their carers in rural South Africa

[Cite View](#) [Del Grosso,C.](#) 2008 Detecting buffer overflow via automatic test input data generation

[Cite View](#) [Sauerzapf,V.A.](#) 2008 Travel time to radiotherapy and uptake of breast-conserving surgery

Sort by

Last Imported Folder

Reference 1 of 3

[Edit](#) [Duplicate](#) [Delete](#) [In Folder...](#)

Ref ID: 137

Ref Type: Journal Article

Source Type: Print

Authors: [Campbell,C.](#); [Nair,Y.](#); [Maimane,S.](#); [Sibiva,Z.](#)

Title: Supporting people with AIDS and their carers in rural South Africa: Possibilities and challenges

Periodical, Full: [Health & place](#)

Periodical, Abbrev: [Health Place](#)

Pub Year: 2008

Volume: 14

Issue: 3

Start Page: 507

Other Pages: 518

Notes: PT: J; TC: 0

Accession Number: WOS:000255384900012

Created: 22/05/2008 11.38.28 Local Timezone (GMT +2hr)

Last Modified: 22/05/2008 11.38.28 Local Timezone (GMT +2hr)

[Edit](#) [Duplicate](#) [Delete](#) [In Folder...](#)

Reference 1 of 3

Fare Click su **View Last imported folder** per vedere le citazioni importate

View consente di vedere il record completo

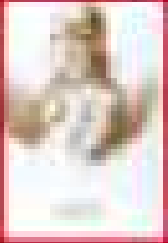

WoS - Storia delle ricerche (Search history)

Tutte le ricerche effettuate vengono elencate nella tabella **Search History** dove è possibile

- salvarle
- creare alert
- combinarle tra loro
- eliminarle

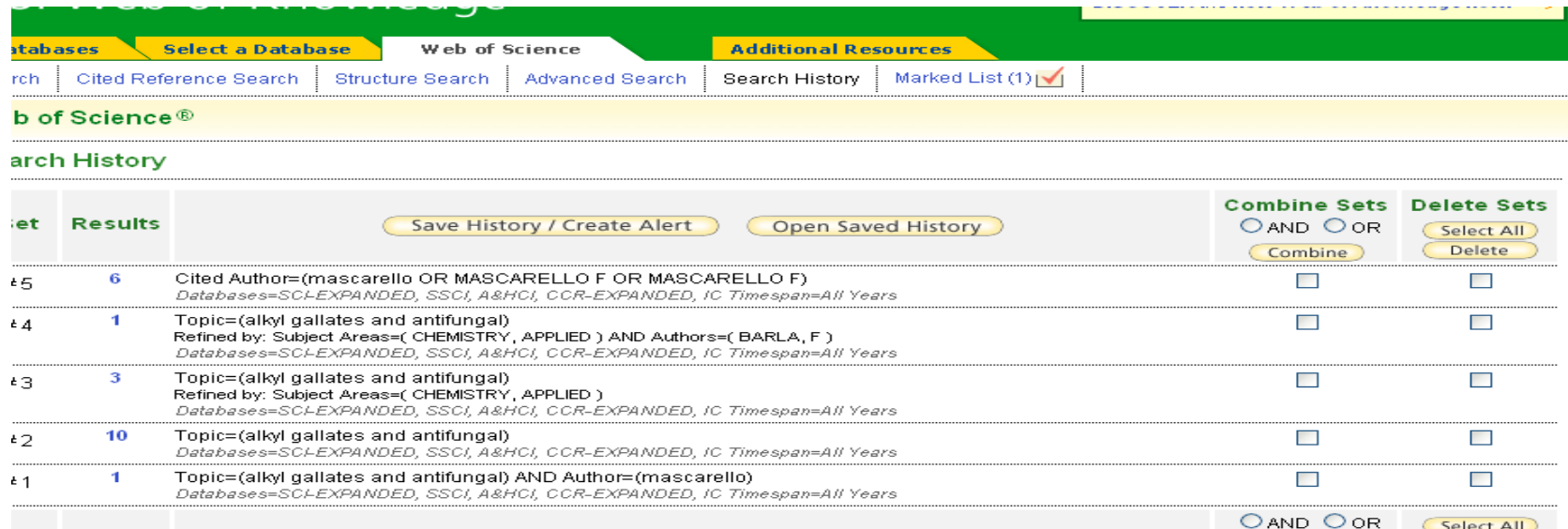

Set	Results		Combine Sets	Delete Sets
		Save History / Create Alert Open Saved History	<input type="radio"/> AND <input type="radio"/> OR Combine	Select All Delete
5	6	Cited Author=(mascarello OR MASCARELLO F OR MASCARELLO F) Databases=SC-EXPANDED, SSCI, A&HCI, CCR-EXPANDED, IC Timespan=All Years	<input type="checkbox"/>	<input type="checkbox"/>
4	1	Topic=(alkyl gallates and antifungal) Refined by: Subject Areas=(CHEMISTRY, APPLIED) AND Authors=(BARLA, F) Databases=SC-EXPANDED, SSCI, A&HCI, CCR-EXPANDED, IC Timespan=All Years	<input type="checkbox"/>	<input type="checkbox"/>
3	3	Topic=(alkyl gallates and antifungal) Refined by: Subject Areas=(CHEMISTRY, APPLIED) Databases=SC-EXPANDED, SSCI, A&HCI, CCR-EXPANDED, IC Timespan=All Years	<input type="checkbox"/>	<input type="checkbox"/>
2	10	Topic=(alkyl gallates and antifungal) Databases=SC-EXPANDED, SSCI, A&HCI, CCR-EXPANDED, IC Timespan=All Years	<input type="checkbox"/>	<input type="checkbox"/>
1	1	Topic=(alkyl gallates and antifungal) AND Author=(mascarello) Databases=SC-EXPANDED, SSCI, A&HCI, CCR-EXPANDED, IC Timespan=All Years	<input type="checkbox"/>	<input type="checkbox"/>

AND OR [Select All](#)

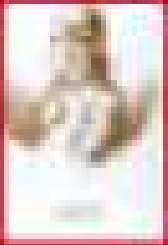

WoS – Uso della guida

Pulsante **Help** per guida, suggerimenti e esempi

- ISI HighlyCited.comSM**: This free, expert gateway uses citation data to deliver comprehensive information about the most significant scientists and scholars publishing today.
- BiologyBrowser**: A free database of resources and links for the life sciences information community.
- Index to Organism Names**: The world's largest online database of scientific organism names.
- ResearcherID.com**: ResearcherID provides the global research community with an invaluable index to author information. Each author listed is assigned a unique number, which serves as a fast, easy identifier.
- Science Watch[®]**: Weekly tracking of hot or emerging papers and research.

On the right side of the page, there is a section titled 'How can I use these resources?' with a sub-link 'Read help for more information.' and a 'CASPUR MORE INFORMATION FOR NEW USERS' button.

Esercitazione al link:

www.scientific.thmoson.com/tutorials/wos7

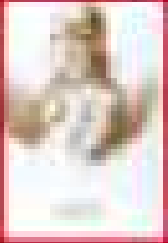

Guida alla stesura della bibliografia

Che cos'è una bibliografia ?

Il dizionario riporta:

*Elenco di testi **consultati** per la compilazione di un'opera scientifica*

Le citazioni devono essere fatte, rispettando alcune regole, in relazione alle varie provenienze

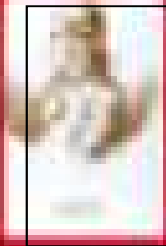

Citazioni di libri

- Citazione del libro nel suo insieme

Wright J.W. 1976. Introduction to forest genetics. New York: Academic Press

- Citazione di un capitolo del libro

Smallwood L. 1992. Respiratory diseases. In Small animal medical therapeutics, M.L. Lorenz, L.M. Cornelius e D.C. Ferguson, 219-237. Philadelphia: J.B. Lippincott Company.

Citazioni da riviste (seriali)

- Citazione di un articolo in rivista con numerazione delle pagine continua dall'inizio del volume

Cetin O. e L. Bilgel. 2002. Effects of different irrigation methods on shedding and yield of cotton. Agricultural water management 54: 1-15.

- Citazione di un articolo in rivista con nuova numerazione delle pagine per ciascun fascicolo

Tarocco C. 2002. Varata la nuova direttiva sul benessere. Rivista di suinicoltura 43 (2): 17-28.

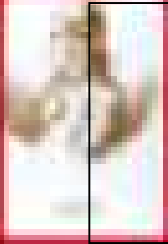

Citazioni da atti di convegno

- *Preziosi P. 1969. Valutazione farmacologica dei principi attivi del carciofo. In Atti del 1° Congresso internazionale di studi sul carciofo, 237-281, Bari 20-24 novembre 1967. Torino: Edizioni Minerva Medica.*
- *Hall A.B. e B.A. Young 1998. Body heat content of dairy cows. In Energy metabolism of farm animals, ed. K.J. McCracken, E.F. Unsworth e A.R.G. Wylie. Proceedings of the 14th Symposium on Energy Metabolism, 200-306, Newcastel, Ireland, 14-20 September 1997. Wallingford: CAB International.*

Altre citazioni

- **Bollettino**

Lantagne, D.O. e M.R. Koelling. 1989. Tree planting in Michigan. MSU Extension Bulletin-771. East Lansing, MI: MSU Cooperative Extension Service

Altre citazioni

- **Leggi e disposizioni**

- 1995. Circolare 7.8.1995 n. 102. Prime direttive per l'applicazione del Decreto Legislativo 626/95. Gazzetta Ufficiale n. 194, serie generale, 21 agosto
- 1994. Decreto legislativo 19.9.1994 n. 626. Attuazione delle direttive 89/391/CEE, 89/655/CEE, 89/656/CEE, 90/269/CEE, 90/384/CEE e 90/679/CEE riguardanti il miglioramento della sicurezza e della salute dei lavoratori sul luogo di lavoro. Gazzetta Ufficiale n. 265, supplemento ordinario, 12 novembre

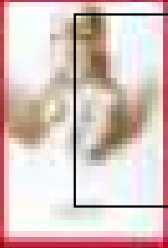

Altre citazioni

- **Programmi per computer e documentazione relativa** (*l'anno di pubblicazione e il marchio di registrazione non sono necessari*)

MapInfo for Windows Rel. 2.1. Troy, New York: MapInfo Corporation

SAS User's Guide: Statistics Ver. 5, pp. 60-70. Cary, N.C.: SAS Institute, Inc.

- **Tesi di Laurea**

Tavella, E. 1979. Prova di inserimento di una gru a cavo leggera ad antenna e verricello su stazione motrice semovente nei trasporti forestali in ambiente alpino. Tesi di laurea, Istituto di Selvicoltura, Facoltà di Agraria, Università degli Studi, Padova

Altre citazioni

- **Brevetti**

Boulart, J. 1983 Processo per la protezione di un prodotto fluido e installazione per la realizzazione del processo. Brevetto francese No. 2513087 (in francese)

- **Comunicazioni personali**

Hellrigl, B. 1993. Comunicazione personale

- **Dati non pubblicati**

Uzielli, L. 1993. Dati non pubblicati

- **Informazioni da Internet**

*Andreas Stihl. 2000. Chain saw safety manual.
<http://www.stihl.com/>*

Altre citazioni

- Una situazione particolare si verifica con la citazione di **fonti di seconda mano**, ossia nel caso in cui alcune affermazioni di un autore, del quale non si dispone dell'opera originale, siano citate da un altro autore, del quale invece è disponibile l'opera, e risultino importanti per il lavoro di tesi. In questa situazione è corretto citare nel testo il primo autore riportando nella bibliografia finale il riferimento bibliografico nel modo seguente:

Baker, F. 1950. Principles of silviculture. New York: McGraw Hill (citato da Cappelli, M. 1991. Elementi di selvicoltura generale. Bologna: Edagricole - Edizioni Agricole della Calderini s.r.l.)

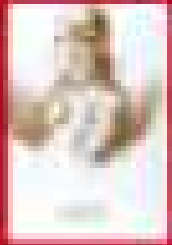

Gestione delle citazione e creazione automatica delle bibliografie: RefWorks

perché la **b**ibliografia
deve essere un **r**ompicapo ?

RefWorks

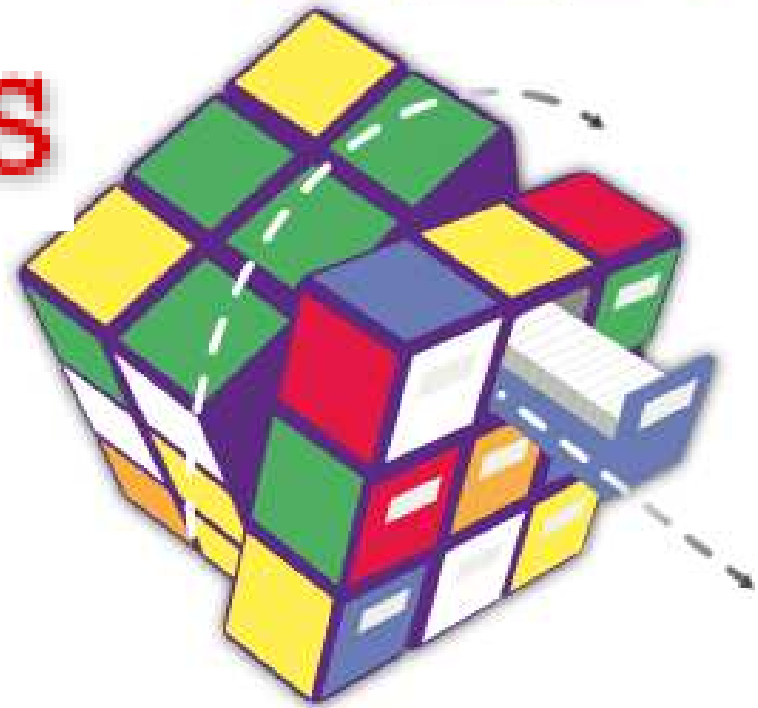

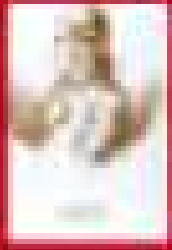

Cos'è e cosa fa Refworks....

RefWorks è un **programma** per raccogliere riferimenti bibliografici e creare bibliografie

Con *RefWorks* potrai:

- importare, organizzare e salvare riferimenti tratti da database bibliografici, libri, pagine web o altre fonti
- formattare automaticamente le bibliografie
- inserire bibliografie e citazioni direttamente in un testo

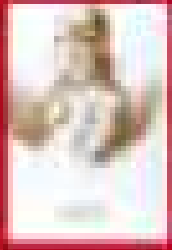

...e più nello specifico

- **importare le citazioni** dalle principali banche dati
- **aggiungere citazioni** in Refworks tramite **feed RSS**
- **Ref Grab-it**: per catturare le citazioni che si trovano in Internet
- **importare in RW bibliografie** da file Word, Excel, Access o di testo
- strumenti per **convertire le bibliografie** da un formato ad un altro
- **Write-N-Cite**: per inserire automaticamente le citazioni e le bibliografie nei testi mentre si scrive

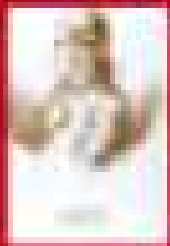

RefWorks - Chi può accedere?

- Se sei **studente o dipendente** dell'Università di Padova puoi usare *RefWorks* gratuitamente:
 - dai computer collegati alla rete di Ateneo
 - da casa indentificandoti via *Auth-Proxy*
 - da qualsiasi postazione Internet autenticandoti col Group Code RWUNIPD (senza accesso però alla tua area personale)
- Anche i **laureati** dell'Università di Padova possono continuare ad utilizzare RefWorks nell'ambito del progetto Biblioteca Alumni: l'accesso sarà garantito fintanto che l'Università di Padova continuerà a fornire l'accesso all'uso del programma alla sua utenza istituzionale

Accesso a Refworks – Collegamenti veloci sul sito del [Sistema Bibliotecario di Ateneo](#) o della [Biblioteca Arduino](#)

- SERVIZI**: Richiesta articoli • Prestito interbibliotecario • Connessione da fuori Ateneo • Gestione bibliografie • Corsi • Diritto d'autore • Impact factor ed altri indicatori ... [altro]
- PERCORSI PERSONALIZZATI**: Studenti • Docenti e Ricercatori • Alumni • Utenti disabili • Visitatori ... [altro]
- INFORMAZIONI**: Biblioteche • Sistema Bibliotecario di Ateneo • Centro di Ateneo per le Biblioteche • Progetti ... [altro]
- AREA RISERVATA**: Aleph • Comitato Tecnico Scientifico, verbali e documenti • Misurazione e Valutazione dei Servizi • Modulistica e note informative • Progetto Studenti Poli • Progetto Carta dei Servizi • Servizi Informatici... [altro]

On the right side, there are two news items:

- accademici tedeschi nuovo**: La collezione **DigiZeitschriften** è stata acquisita. Tutti i periodici elettronici della collezione sono ora disponibili in rete d'Ateneo.
- Ago 01 Biblioteca Alumni nuovo**: Un'offerta di servizi per l'aggiornamento e la formazione permanente per mantenere vivo il rapporto con gli studenti anche dopo la laurea.

At the bottom, there is a section titled **COLLEGAMENTI VELOCI** with a grid of links:

Catalogo padovano	Portale AIRE	Auth-Proxy
CaPerE	AIRE Cerca la citazione	Padua@thesis
RefWorks	Biblioteche	Padua@Research

A red arrow points to the 'RefWorks' link in the bottom-left cell of the grid.

At the very bottom, the footer contains: 'CAB © 2008 Università degli Studi di Padova Via Anghinoni 3 - 35121 Padova', a 'Mappa' link, and 'Ultimo aggiornamento: 25 Settembre 2008 Contatti'.

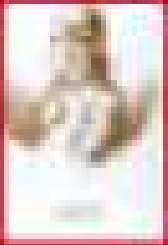

Accesso a Refworks – [Pagina di informazioni](#) sul sito del Sistema Bibliotecario di Ateneo

http://www.cab.unipd.it/node/128

Più visitati Come iniziare Ultime notizie HotMail gratuita Personalizzazione colle... Windows WindowsMedia

Cataloghi Catalogo CaPerE SBN ACNP Risorse elettroniche Università

AGRARIA HOME Gestione bibliografie | Siste...

GESTIONE BIBLIOGRAFIE

Mostra Revisioni

Che cos'è

RefWorks è un programma per raccogliere riferimenti bibliografici e creare bibliografie.

Con *RefWorks* potrai:

- importare, organizzare e salvare riferimenti tratti da database bibliografici, libri, pagine web o altre fonti
- formattare automaticamente le bibliografie
- inserire bibliografie e citazioni direttamente in un testo

RefWorks

Chi può accedere

Se sei studente, dipendente o laureato dell'Università di Padova puoi usare *RefWorks* gratuitamente.
Consulta *RefWorks* dai computer collegati alla rete di Ateneo o da casa indentificandoti via **Auth-Proxy**

RefWorks - aggiornamento Agosto 2008
Molte novità nell'aggiornamento di Agosto di *RefWorks*: collegamento a Scholar Universe per leggere i profili degli Autori; versione testuale interpretabile dai lettori di schermo; stili citazionali multilingua e altro ancora.
Leggete le informazioni sulle nuove funzionalità

Servizi

- ▶ Prestito interbibliotecario
- ▶ Richiesta articoli
- ▼ Gestione bibliografie
 - [Domande frequenti \(FAQ\)](#)
 - Importare le citazioni dalle principali banche dati
 - RefGrab-It
 - Importare da file Word, Excel, Access o di testo
 - Strumenti per convertire le bibliografie
 - Write-N-Cite
- ▶ Corsi e Seminari
- Aggiungere citazioni in RefWorks tramite feed RSS
- Bibliografie: lettura e compilazione
- Abbreviazioni ed acronimi
- video refworks
- ▶ Connessione da fuori Ateneo
- Diritto d'autore
- ▶ Impact factor ed altri indicatori
- Corsi

NOVITÀ | **REFWORKS**

Accesso a Refworks – Creazione account personale

Per accedere a Refworks è necessario registrarsi

Dalla pagina web www.refworks.com/refworks
Inserire il proprio username (indirizzo e-mail) e password

RefWorks login center

Home | Administration | Contact Us | Tutorial | Help

Language ▾

Welcome to RefWorks
Your Online Personal Database and Bibliography Creator

RefWorks User Login for Cenfor International Srl

New to RefWorks?
[Sign up for an Individual Account](#)

Log-in Name

Password

[Forgot your log-in?](#) [Athens Users](#)

Not your Organization?
[Login using your Group Code](#)

LogIn

Cenfor International

Prodotti elettronici, servizi per bibliotecari dal 1975 al servizio

Homepage | Chi siamo | Servizi | Software | Database | Consorzi

Company profile
How to contact us

Ariel - software per la trasmissione e ricezione di documenti versione 4

BookVibe - per ricerche professionali su OPAC online

Reaktor.BK - web

NEW Nuovo servizio: T4U - training gratuito a distanza sui nostri prodotti

- ✓ Tutte le cose che si chiede ad un information provider!
- ✓ e-book: risorse attuali e prospettive future
- ✓ Prima edizione italiana LexisNexis

LexisNexis

CSA ILLUMINA

la biblioteca illumina sezione amministrativa

RefWorks Terms and Conditions

MERRY CHRISTMAS

CENFOR HEADLINES

Novità:

- ✓ Servizio online AutoLearn LexisNexis France: abilita Beta de Cenfor

© 2005 RefWorks. All rights reserved.

Accesso a Refworks – Creazione account personale

RefWorks [Home](#) | [Administration](#) | [Contact Us](#) | [Tutorial](#) | [Help](#)

New User Information for Cenfor International Srl

(All fields are required)

Your Name:

Login Name:

Password:

Re-enter Password:

E-Mail Address:

Type of User: **Select a User Type**

Area of Focus: **Select a Focus Area**

[Back to RefWorks Login](#)

Usage of RefWorks is governed by [Terms and Conditions](#)

Welcome to RefWorks

Your Online Personal Database and Bibliography Creator

With RefWorks you can:

- create your own personal database
- import references from your institution's databases
- automatically format your papers and bibliographies in seconds

Get started now with four easy steps:

1. Enter your subscriber information.
2. Create a database by automatically importing data from online services or by typing references in manually.
3. Create a paper in your word processor inserting reference ID numbers in the locations you want to cite references. Save and close the file.
4. From RefWorks click on Bibliography and select the paper you just saved and the output style in which you want it created. Click on Create Bibliography and save the document to disk.

That's it...your paper is formatted correctly and the bibliography automatically created.

1. immettere il proprio **nome e cognome** (sarà quello visualizzato durante la sessione di lavoro)
2. scegliere un **“login name”** e una **“password”** a scelta
3. immettere il proprio **indirizzo e-mail**
4. selezionare il tipo di utente e l'area di interesse (dati per fini statistici)
5. immettere i caratteri di controllo richiesti

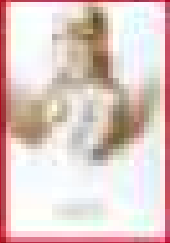

Prima di cominciare....

Prima di cominciare ad utilizzare Refworks è consigliato installare alcuni strumenti che completano e integrano il programma:

- [Write-N-Cite](#) inserisce automaticamente le citazioni e le bibliografie nei testi mentre scrivi
- [Ref-Grab-It](#): cattura le citazioni che scopri navigando in Internet

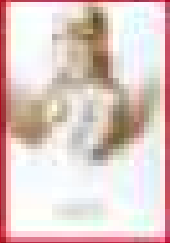

Come usare Refworks

Per l'utilizzo di Refworks c'è un'ottima guida in linea:

<http://www.refworks.com/tutorial/>

e l'ausilio della pagina Web del CAB:

<http://homepage.cab.unipd.it/refworks>

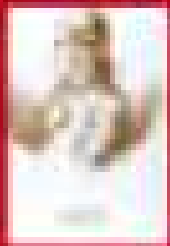

Accesso a RefWorks

Per utilizzare RefWorks collegarsi al seguente indirizzo:

- <https://www.refworks.com/Refworks/login.asp?WNCLang=false>

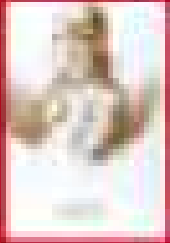

Per qualsiasi chiarimento o suggerimento scrivete a:

micaela.decol@unipd.it

Grazie per l'attenzione e...buon lavoro!