STATO DI PROGETTO : PLANIMETRIA
scala 1: 500

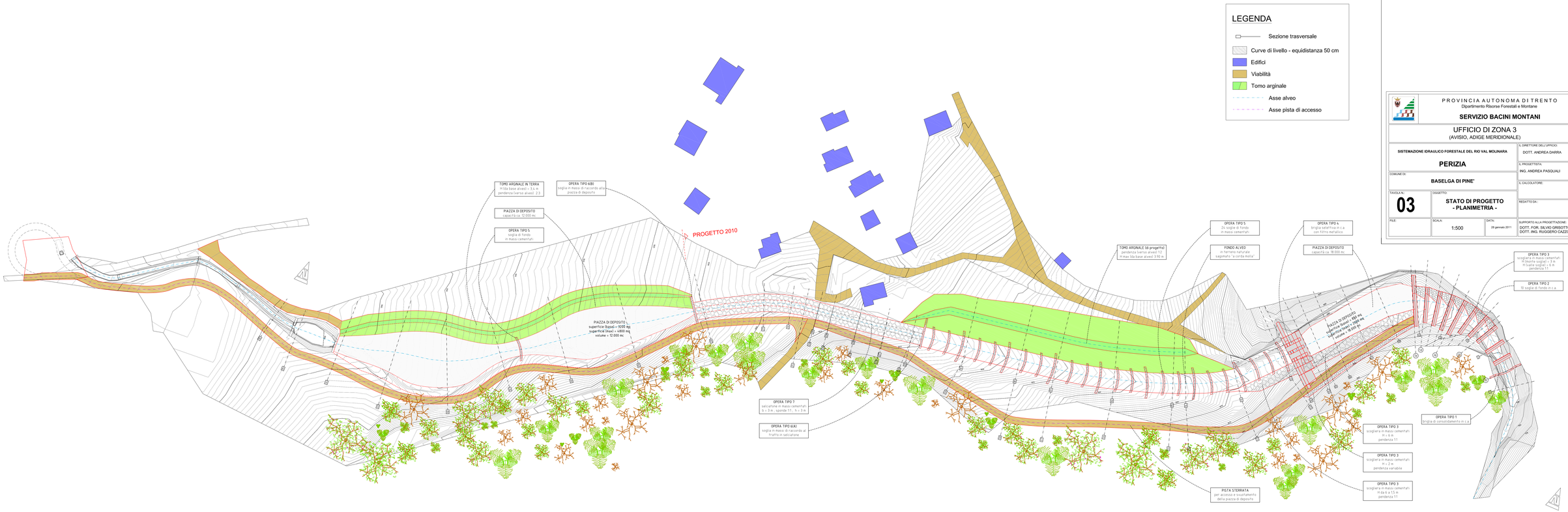

P R O V I N C I A A U T O N O M A D I T R E N T O
Dipartimento Risorse Forestali e Montane

SERVIZIO BACINI MONTANI

UFFICIO DI ZONA 3
(AVISIO, ADIGE MERIDIONALE)

SISTEMAZIONE IDRAULICO FORESTALE DEL RIO VAL MOLINARA	IL DIRETTORE DELL'UFFICIO: DOTT. ANDREA DARRA
PERIZIA	IL PROGETTISTA: ING. ANDREA PASQUALI
COMUNE DI: **BASELGA DI PINE'**	IL CALCOLATORE:
TAVOLA N.: **03** — OGGETTO: **STATO DI PROGETTO - PLANIMETRIA -**	REDATTO DA:
FILE: — SCALA: 1:500 — DATA: 28 gennaio 2011	SUPPORTO ALLA PROGETTAZIONE: DOTT. FOR. SILVIO GRISOTTO, DOTT. ING. RUGGERO CAZZOLLI