

MALGA JURIBELLO

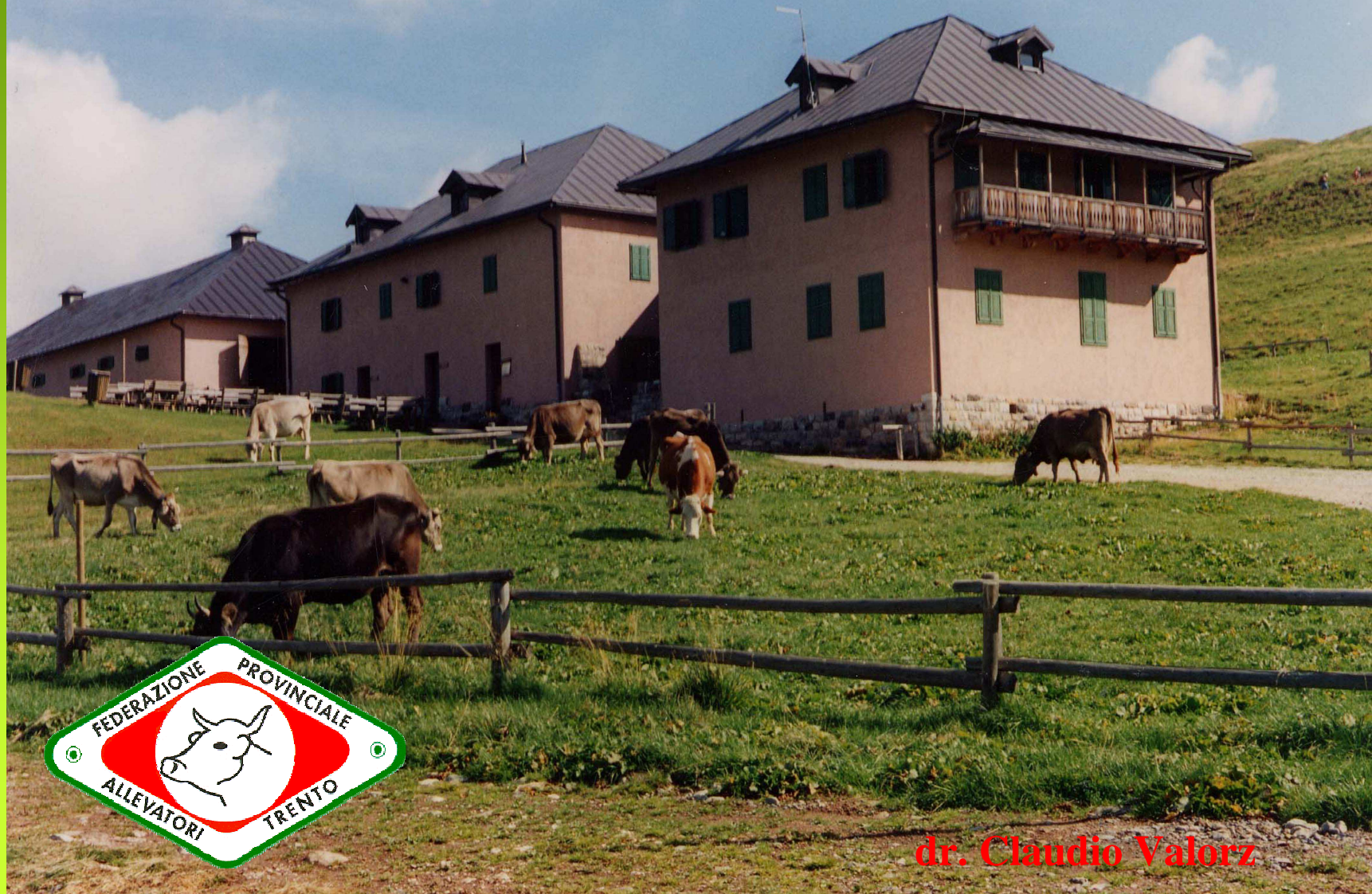

dr. Claudio Valorz

Provincia di Trento Allevamento bestiame

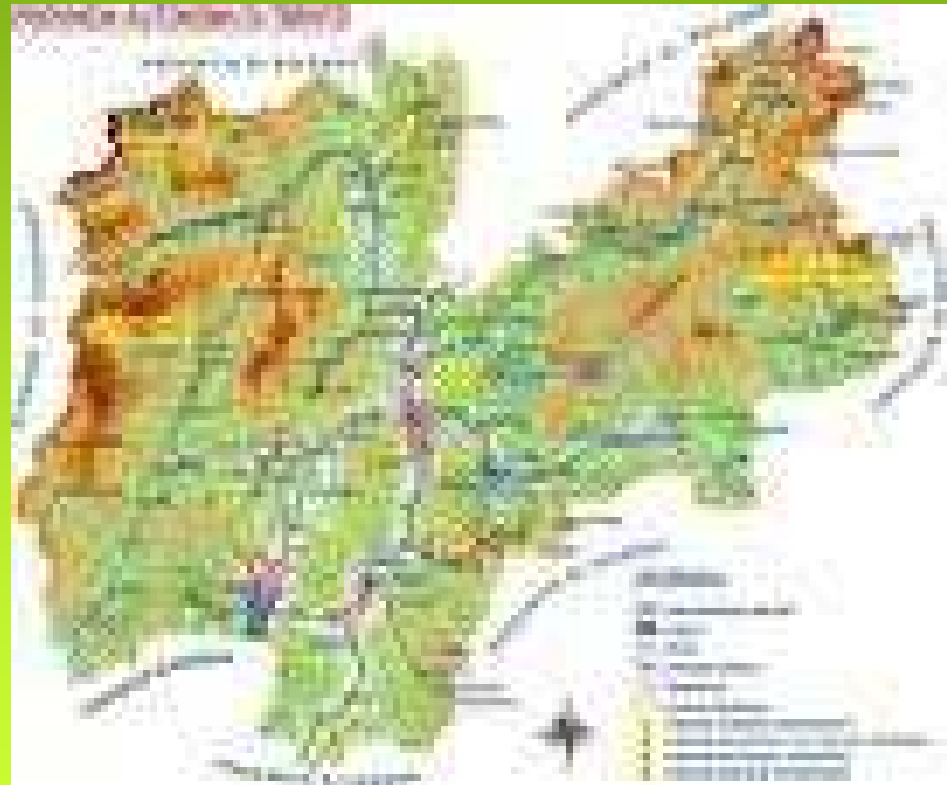



PROVINCIA DI TRENTO
SUPERFICIE DISPONIBILE PER L'
ALLEVAMENTO DEL BESTIAME

- **FORAGGERE – PRATI – ARATIVI**
HA 23.438
- **AREE A PASCOLO**
HA 39.697

SUPERFICIE AGRARIA PER L'
ALLEVAMENTO

HA 63.135



PROVINCIA DI TRENTO

PATRIMONIO BOVINO AL 31/12/20109

AZIENDE

1.765

CAPI

45.804

CAPI/AZ.

26,0

Distribuzione aziende bovine in Provincia di Trento

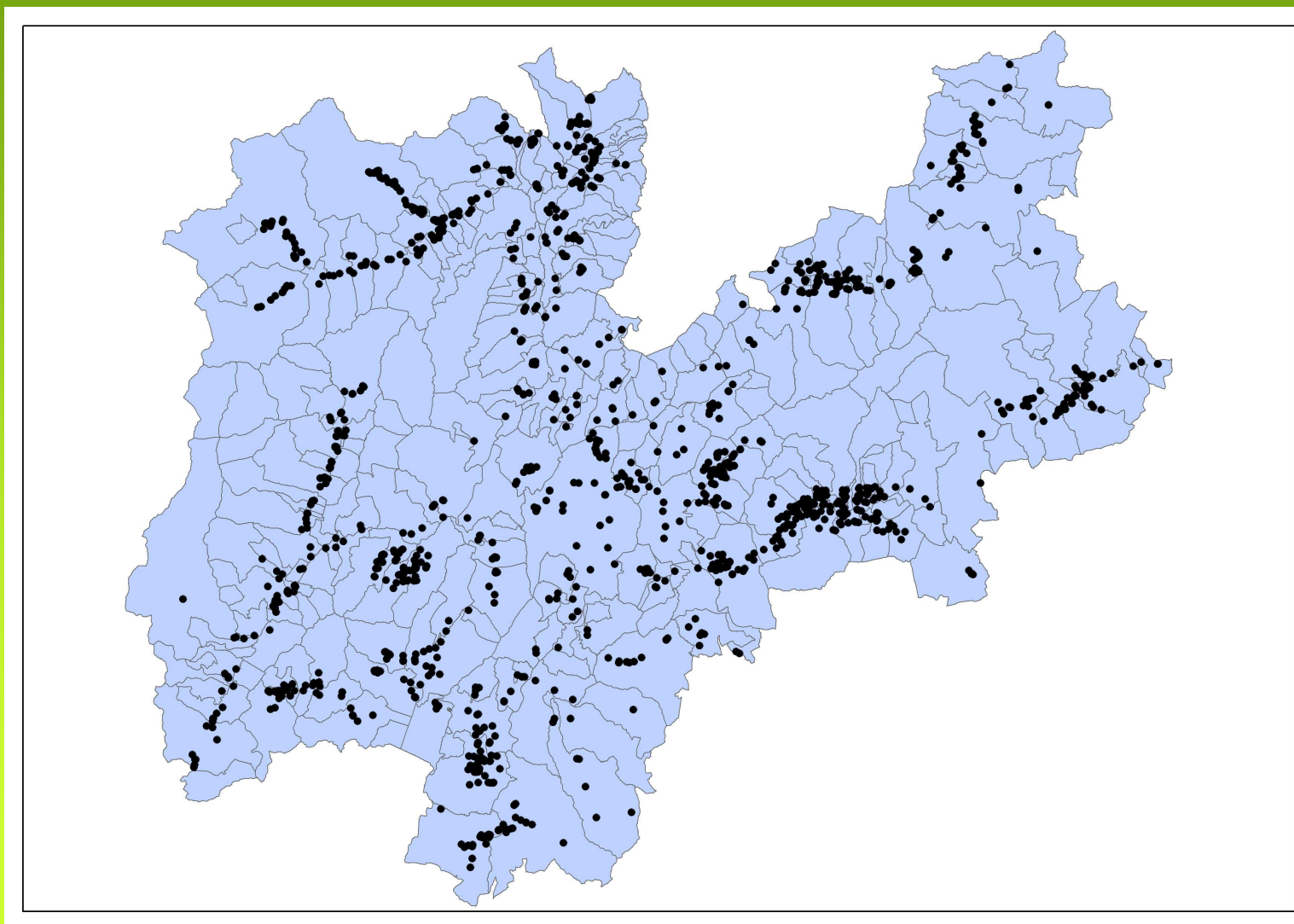

Carico zootecnico a livello comunale

Numero di bovini allevati per ettaro di Superficie Agricola Utilizzata (SAU)

Numero capi per ettaro di SAU

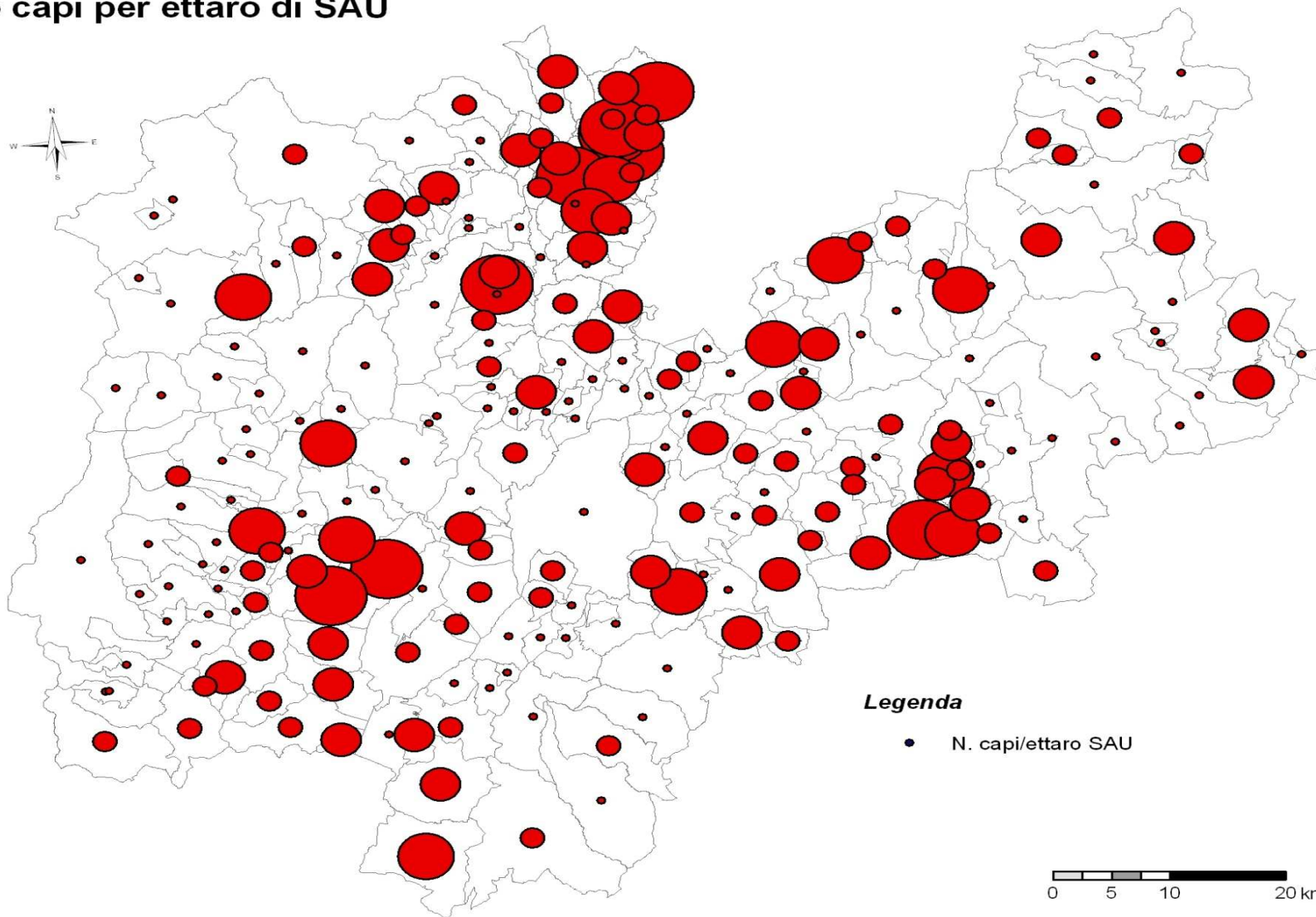

DISTRIBUZIONE PATRIMONIO BESTIAME PER INDIRIZZO PRODUTTIVO

	n° capi	uba	uba/az	min/uba	max/uba	n° az
Bovini misti	312	160	16,1	0,4	74	10
Bovini da carne	6.831	4.290	15,4	0,4	632	278
Bovini latte	38.661	32.015	28,8	0,4	414	1.111
Caprini	9.456	1.075	2,6	0,2	72	417
Ovini	21.603	3.457	10,3	0,2	225	334
Equini	2.230	1.922	4,2	1,0	47	458
Avicoli	---	3.193	48,4	0,1	717	66
Suini	4.048	1.995	66,5	0,6	755	30

DISTRIBUZIONE PATRIMONIO BOVINO PER INDIRIZZO PRODUTTIVO

tipologia	N° aziende	N° capi	% capi
carne bianca	4	505	1,10
ingrasso	47	4.215	9,20
vacca-vitello	153	1.320	2,88
best. riprod.	13	271	0,59
prod. latte	1.152	38.661	83,81
all. familiare	370	791	1,72
altri allev.	26	312	0,68

DISTRIBUZIONE PATRIMONIO BOVINO

LATTE PER RAZZA

	n°capi	uba	uba/az	% uba	n° az
Bovini latte	38.661	32.015	28,8	66,55	1.111
Bovini allevam.	13.521	7.075		22,1	
Vacche latte	24.940	24.940	23,2	77,9	1.074
- Bruna	9.328	9.328	15	37,4	800
- Frisona	8.529	8.529	22,2	34,2	495
- Grigio Alpina	723	723	4,6	2,9	204
- Rendena	1.297	1.297	11,8	5,2	141
- Pezzata Rossa	2.519	2.519	6,5	10,1	506
- Altre razze	2.544	2.544	4,3	10,2	768



Provincia di Trento

Trend aziende bovine 1982 – 2009

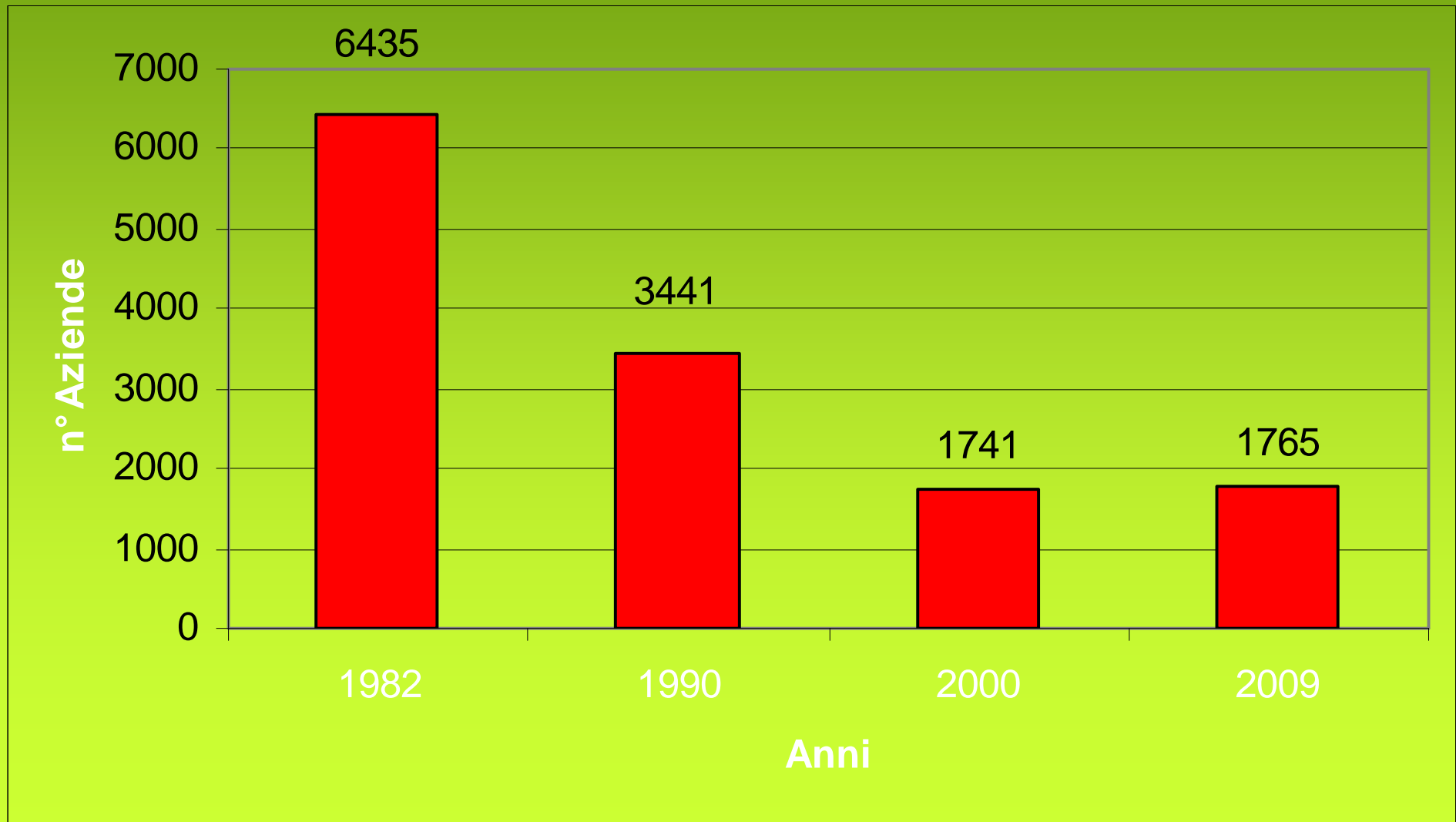



Provincia di Trento

Trend capi bovini 1982 – 2009

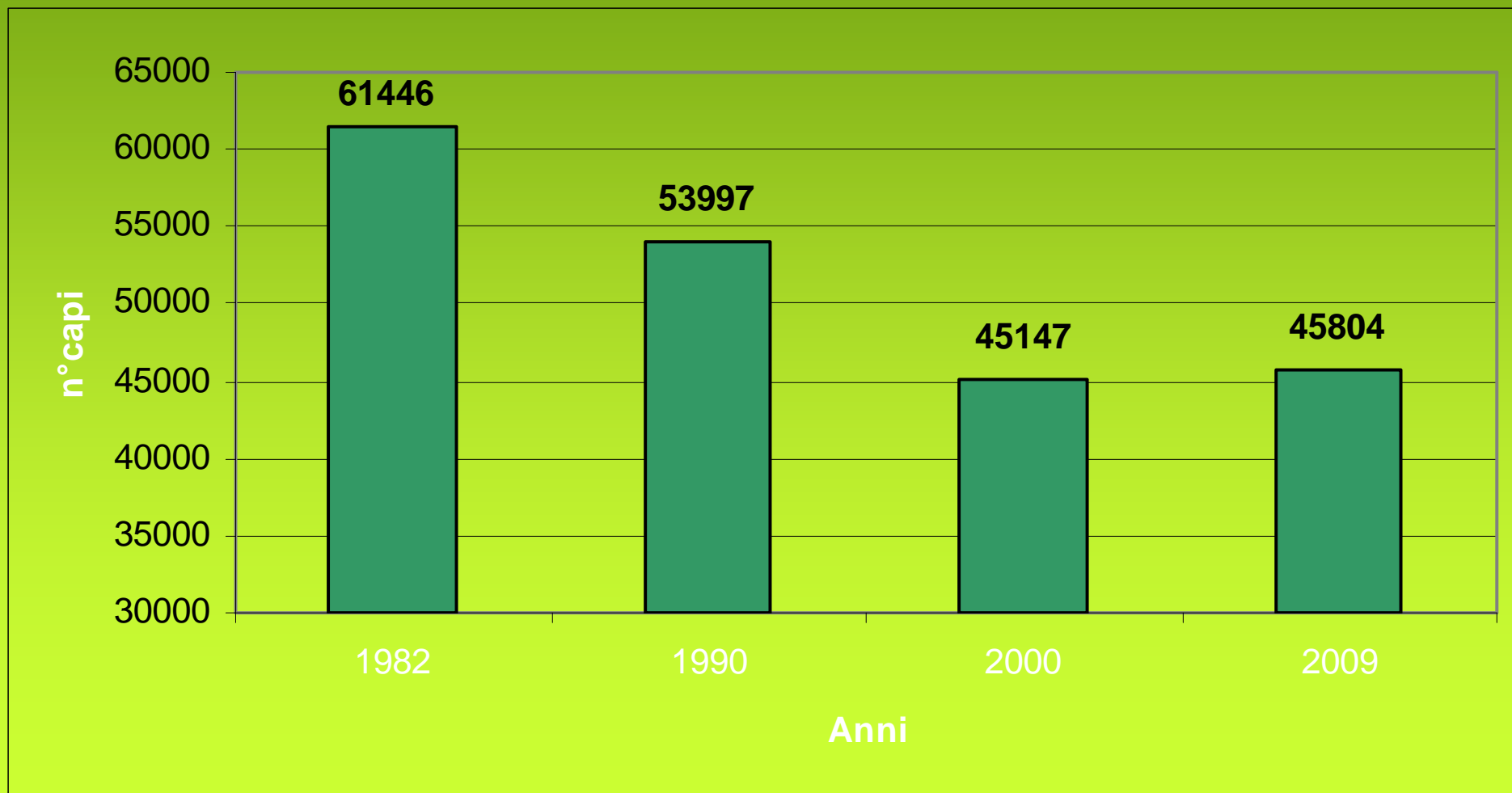

Provincia di Trento

Distribuzione aziende bovine per classe di consistenza

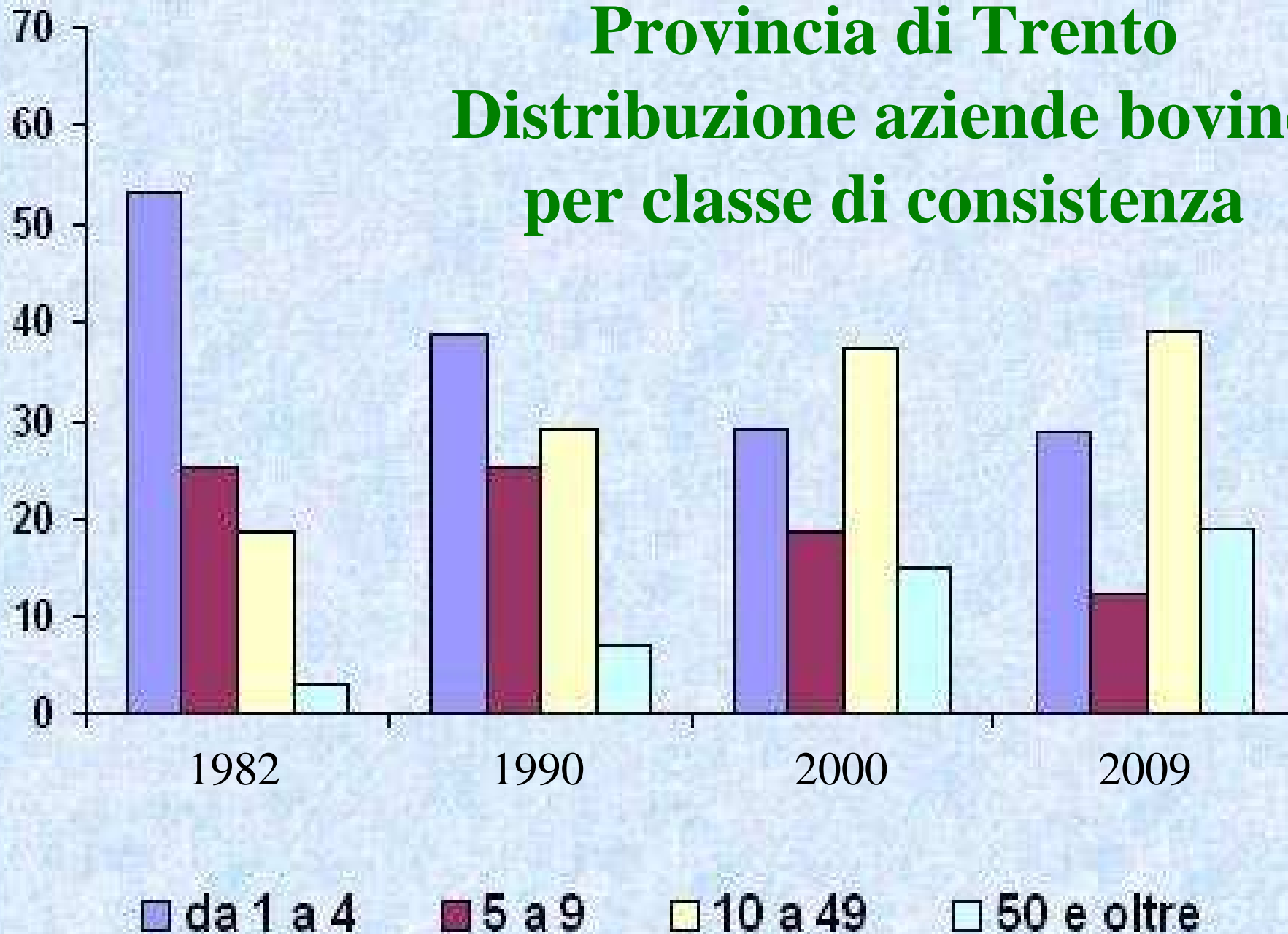

Indagine aziendale sugli allevamenti in controllo (706 stalle)

gestione reflui - alpeggio

	vacche da latte	%	rimonta e asciutta	%
letame	561	79,5	567	83,7
liquame	74	10,5	57	8,5
misto	71	10,0	52	7,8
alpeggio (anche parziale)	399	56,5	620	92,0

Indagine aziendale sugli allevamenti in controllo (706 stalle)

tipo di stabulazione

	vacche da latte	%	rimonta e asciutta	%
Fissa	524	73,6	382	56,5
Libera lettiera	19	2,7	290	42,9
Libera cuccette	169	23,7	4	0,6

Indagine aziendale sugli allevamenti in controllo (706 stalle)

tipo di alimentazione

	vacche da latte	%	rimonta e asciutta	%
tradizionale	573	81,0	564	83,0
unifeed	133	19,0	112	17,0
senza insilati (di cui unifeed)	583 (54)	82,6	574 (46)	84,9
silomais (di cui unifeed)	102 (71)	14,5	88 (60)	13,1
siloerba (di cui unifeed)	16 (4)	2,2	10 (3)	1,48
silomais + siloerba (di cui unifeed)	5 (4)	0,7	4 (3)	0,6

I numeri dell'alpeggio in Trentino

- anni '50: 606 malghe pari a 80.000 ettari
- 2010: **321** malghe (171 caricate con vacche da latte) pari a **37.792** ettari, più o meno stabili dagli anni '80

Animali alpeggiati (2010)

- **9.500** vacche da latte (40% del totale)
- **14.000** giovani bovini (85% del totale)
- **21.546** ovini st+tr (6.450+15.096)
- **3.945** caprini
- **2.200** equini

27.000 UBA



MALGA JURIBELLO

La malga è ubicata nel Parco Naturale Paneveggio Pale di San Martino.

Clima: tipico delle Alpi Orientali con inverni lunghi, freddi e nevosi ed estati fresche, umide con abbondanti precipitazioni.

Pascolo: 180 ettari compresi fra 1.820 e 2.230 metri s.l.m.; composizione floristica varia (già presentata).

La STORIA



1284 prime notizie dell'alpeggio di Juribello in un documento riguardante l'acquisto da parte dell'Ospizio di San Martino dei pascoli del Rolle.



1838 in un documento il carico di bestiame viene così descritto: *"Su questa montagna il pascolo è proprio per le vacche, per le pecore e cavalli ed anche per gli animali suini; ella è capace infatti di alimentare n° 200 capi bovini, n° 300 pecore, dai n° 8 ai n° 10 cavalli, e dai n° 15 ai n° 16 porci"*.

La STORIA



1929 viene fondata la "Stazione
razionale di alpeggio" con i seguenti
scopi:



- costituire un esempio di razionale utilizzazione e gestione del pascolo;
- contribuire al miglioramento del bestiame bovino;
- istituire una scuola estiva per pastori.

La STORIA

1937 120 bovine hanno prodotto mediamente 635 kg di latte nei 90 giorni di durata dell'alpeggio.

La produzione media delle vacche allevate in zona (Bruna e Grigio Alpina) era di 30 q.li in lattazioni di 280 giorni.

La STORIA

A black and white photograph of a mountainous landscape. In the foreground, there is a large, light-colored building with a dark roof. Several cows are visible in the foreground, some facing the camera. In the background, there are rugged mountains with some snow patches under a cloudy sky.

1961

La Federazione Provinciale Allevatori prende in gestione direttamente tutte le attività della malga.

La STORIA



1981 cessa la trasformazione del latte nell'attiguo caseificio;

•esso viene ritirato giornalmente dal Caseificio Sociale di Primiero.

La STORIA recente



1995 Trasformazione delle strutture per la gestione della mandria a stabulazione libera:

- sala di mungitura
- pascolo regolamentato
- vacche sempre libere (anche di notte)

Le STRUTTURE

Il corpo centrale è collocato a circa 1.868 metri s.l.m. ed è composto da :

- Stalla che è stata trasformata nel 1995 da fissa con mungitura alla posta a libera con sala di mungitura e ricovero solo in caso di emergenza;
- Porcilaia: ora utilizzata come deposito;
- Vasca liquami: consente di stoccare ca.la metà delle deiezioni prodotte durante il periodo di alpeggio;
- Abitazione gestore e pastori e locali adibiti ad agriturismo;
- Sala didattica e dormitori per stage, corsi, incontri vari.

Le ATTIVITA'



Alpeggio:

- 150 vacche da latte di vari allevamenti del Trentino

Le ATTIVITA'



Gestione agritur:

- Ristorazione e vendita al pubblico di formaggi e salumi

Le ATTIVITA'

Formazione e Divulgazione:

- la struttura ospita corsi e stage di aggiornamento di varie Organizzazioni che operano nel settore agricolo;
- accoglie gruppi di visitatori per visite al pascolo, alla mandria, alle strutture;
- collabora con l'Ente Parco per l'allestimento di dimostrazioni di caseificazione del latte.

Le ATTIVITA'

Sperimentazione:

- collaborazione fra diversi Enti per prove sulla gestione del pascolo, integrazione con concentrati, miglioramento del cotico erboso, ecc.;
- progetto FORMA.

Le RICERCHE più significative

- sala di mungitura
- impianto di fertirrigazione
- lotta al Rumex Alpino
- alimentazione della vacca da latte in malga: gestione del pascolo ed integrazione con concentrati
- Progetto FORMA

TRASFORMAZIONE DELLA GESTIONE

1995 Trasformazione delle strutture per la gestione della mandria a stabulazione libera:

- sala di mungitura
- pascolo regolamentato
- vacche sempre libere (anche di notte)

VANTAGGI ZOOTECNICI

- vacche sempre libere (anche di notte)
- notevole aumento delle ore di pascolo
- notevole riduzione dei problemi sanitari
- maggior benessere delle vacche

VANTAGGI ECONOMICI

- riduzione di manodopera (3 operai x 140 vacche)
- riduzione del volume di deiezioni da distribuire
- maggior produzione di latte per vacca

VANTAGGI AGRONOMICI

- migliore utilizzo del pascolo
- riduzione della diffusione delle infestanti

GESTIONE DI UNA MALGA



SCUOLA DI PENSIERO
"Ambientalismo integrale"



NON PIU' ATTUABILE

GESTIONE DI UNA MALGA

SCUOLA DI PENSIERO

“una malga per le vacche da latte”

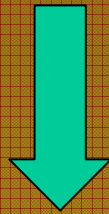

IL LAVORO DI QUESTI ANNI

LE VACCHE TRENTINE DI OGGI

BRUNA: 9.500 vacche - 6700 kg di latte;

FRISONA: 9.500 vacche - 8300 kg di latte

P.ROSSA: 2.700 vacche - 6300 kg di latte

RENDENA: 1.200 vacche - 4600 kg di latte

GRIGIA A.: 350 vacche - 4400 kg di latte

UNA MALGA MODERNA

"EQUILIBRIO" tra

- UTILIZZO DEL PASCOLO
- BENESSERE DEGLI ANIMALI
- BENESSERE DELLE MAESTRANZE
- REDDITO DEGLI ALLEVATORI

UNA MALGA MODERNA

DOVE INTERVENIRE

- TECNICA DI PASCOLAMENTO
- DISTRIBUZIONE DEIEZIONI
- MUNGITURA
- INTEGRAZIONE DELLA DIETA
- TRASFORMAZIONE DEL LATTE

JURIBELLO: UN RITORNO AL PASSATO

SI ... PER TORNARE AD ESSERE ... "LA
PICCOLA UNIVERSITA' DELLA
MONTAGNA" ...

Grazie dell'attenzione